PLANO DIRETOR MUNICIPAL

Cosmópolis - SP

P
D
M

RELATÓRIO DE ATIVIDADES

COSMÓPOLIS

MBI URB

RELATÓRIO DA 1ª E 2ª AUDIÊNCIA PÚBLICA - PDM COSMÓPOLIS

A Prefeitura de Cosmópolis está elaborando a revisão do Plano Diretor Municipal, o qual está dividido em fases de elaboração.

Após a assinatura do contrato de prestação de serviços 112/2022, de consultoria formalizado em 28 de outubro de 2022, deu-se início aos trabalhos, quando foram cumpridas as seguintes atividades:

Dia 16 de dezembro de 2022 – No período da noturno (18:30 horas) foi realizada a 1ª Audiência Pública da revisão do PDM de Cosmópolis. Nesta audiência, foi informado os passos para a elaboração da revisão do PDM e sua importância para o Município, bem como foi realizada uma dinâmica com os presentes.

Dia 26 de julho de 2023 – No período da noite (18:30 horas) foi realizada a 2ª Audiência Pública da revisão do PDM de Cosmópolis. Nesta audiência, foi apresentado o Diagnóstico do Município.

Estavam presentes a população, os e técnicos da prefeitura, e a arquiteta responsável da equipe técnica da empresa MB Consultoria, Projetos e Planejamento Ltda. - Arquiteta e Urbanista, Márcia Bounassar, conforme lista de presença e registro fotográfico em anexo neste documento.

Londrina, 29 de setembro de 2023.

Márcia Bounassar

Arquiteta e Urbanista
Coordenadora do PDM de Cosmópolis
MB Consultoria, Projetos e Planejamento Ltda.
Londrina - Paraná

Fotos – 1ª e 2ª Audiência Pública

Figuras 1 a 6 – Fotos da 1ª e 2ª Audiência Pública.
Fonte: MB Consultoria.

Lista de Presença – 1ª e 2ª Audiência Pública

MB URB

LISTA DE PRESENÇA

Assunto: 1ª Audiência Pública - PDM Município: Cosmópolis

Data: 16/12/2022

Local: Câmara Municipal Horário: 18:30 horas

Nº.	Nome	Entidade/Setor	Email	Telefone Celular	Assinatura
	MARCOS PAULO JORGE	P.M. COSMÓPOLIS	MARCOSJORGE.78@EMAIL.COM	19 999151029	
	Rosa O. Mascaro	P. M. Cosm.	roximascaro2014@gmail.com	19.99635874	
	André Luis Batista Coppato	P. M. Cosmópolis	andre_coppato@hotmail.com	19 99883-8244	
	Eliane F. Lourdes Bispini	CÂMARA	lindel@municipgmail.com	19 99740980	
	JOÃO BATISTA NEDES ANDRADE	P.M. COSMOPOLIS	JOAO.CARTES2008@HOTMAIL.COM	19 999433844	
	Gabriel Trentin	P.M Cosmópolis	gabriel.trentin@cosmopolis	19 996262222	
	Paulo Luiz de Campos	Cadastro	cadastro@cosmopolis.sp.gov.br	993590031	
	Rosélio Bueno	OBRAS	buenolp@yahoo.com.br	98285 4816	
	José Vital Calio	Eng. Civil	proptoprojeto@uol	981652658	
	LEANDRO R. ZANELATO	ACENA	leandro.zanelato@yahoo.com	981036616	
	Thaís O. P. Zanelato	ACENA	thais@zanelatoexperiencia.com.br	98247 8272	
	Adriana Andrade Montes	PM Cosmopolis	montesandrade@gmail	99924 3933	
	Telma Tofanello	Planejamento	ttofanello@yahoo.com.br	(19) 3812 80 10	
	Ana Helena S. Rizzi	Planejamento	anahelena8@hotmail.com	(19) 981428623	
	Rosilene / de Souza	Sítio São Carlos	Rose 19998 [illegible]	(79) 998284477	

MB Consultoria e Planejamento
ARQUITETURA E URBANISMO
RUA SANTOS Nº 267 SL.302 CEP: 86.020-040 CENTRO LONDRINA PR
FONE:(43)3017-4219 e-mail: mmb@sercomtel.com.br

MB URB

LISTA DE PRESENÇA

Nº.	Nome	Entidade/Setor	Email	Telefone Celular	Assinatura
	Rafael C. Prado	Sítio São Carlos	Rafaq 72336 gmail	19983170966	
	Carlos A. de Campos	SAMA	meioambiente@cosmopolis.sp.gov	19 97902-7003	
	Marcos C. Ribeiro	Obras	[illegible]	19097135845	
	CORÍNNIA Silva			19 984315641	
	Delfina Aparecida Fátima			19 997280028	
	Luciane Fátima	Assistente Social		19996147148	
	André Luiz Fernandes	MUNICIPE	ANDREFERNANDES@GMAIL.COM	19971131269	
	Davi Cunha	MUNICIPE	dsswcunha@gmail.com	19995009207	
	Helder Cruz	municipe	SCIDA.SAUDE@hotmail.com	19991447843	
	Fernando Magno	VIRSPURU	Fedo_1200@167.msn.com	13992731831	
	Marina Lopes de Almeida	Saúde	chacaramarina@Hotmail	19987293108	
	Angele de Jesus Pereira Oliveira	Planejamento	angele.oliveira@cosmopolis.sp.gov.br	(19) 99448-9789	
	Jesús Fontana	Segurança	serafontana@hotmail.com	(19) 99376-0712	
	Wagner G. Bentlin		Beth.bentlin@hd.mail.com	19 998181611	
	Elaine Almeida da J. Silveira	Educação	lainesilveira@hotmail.com	983940552	
	Fernando A. Costa	SAMA	fernandoapesta@hotmail.com	19991876806	
	[illegible]			98.92.97229	
	[illegible]			98.92.97229	
	Julio LOPEZ	[illegible]		19-971005670	

MB Consultoria e Planejamento
ARQUITETURA E URBANISMO
RUA SANTOS Nº 267 SL.302 CEP: 86.020-040 CENTRO LONDRINA PR
FONE:(43)3017-4219 e-mail: mmb@sercomtel.com.br

MB URB

LISTA DE PRESENÇA

Nº.	Nome	Entidade/Setor	Email	Telefone Celular	Assinatura
	JOSÉ JOÃO QUEVEDO	SERVIÇO PUBL	JOJQUEVEDO@GMAIL.COM	(19) 98196147	
	Leandro Matheus Cazetman	Educação	leandrocazetmen@hotmail.com	(19) 992746244	
	Roberta Kyam Rodrigo	Educação	robertakyam@uol.com.br	19 99777546	
	Isabel Cristina Aragão	Educação	isabelcristinaaragao@hotmail.com	(19) 981920954	
	Luciana Cp. Moreno Silva	Educação	educacaoapucid@gmail.com	(19) 992307009	
	Marcela Ferrer Corrêa	Educação	marcela_ferrer@yahoo.com	(19) 99257-8307	
	Sandra M. Batezelli Moretto	Educação	bstesandra@yahoo.com.br	(19) 992806876	
	Carla Andréia Dalmas Perusitto	Educação	perusittocarla@gmail.com	(19) 991309696	
	Karin L. Dainez	Educação	karindainez@hotmail	(19) 996868926	
	Osmar Felizardo	Convênios	osmarfelizardo@gmail.com	(19) 981576231	
	Fabiana Lepone	Fnd Com	fabiana.lepone@hotmail.com	(19) 992426070	
	Carla Silva Ferreira	Fundo	ferreira.silva@hotmail.com	19 988371561	
	LÚCIA/LUCENA	HABITAÇÃO	LUCIA.CENA@YAHOO.COM.BR	(19) 99748-5835	
	MATHIAS	SAMA	MEGSUSIGAN@Gmail.com	(19) 997835181	
	MAGDA DE CÁSSIA SUSIGAN	SAMA	MEGSUSIGAN@yahoo.com.br	19 99101999	
	JUNIOR FELISBINO	PREFEITO	FELISBINO.AL@gmail.com	(19) 97972200	
	Eric Guizzo, Moda	Planejamento	eric.guizzo@cosmopolis	(19) 998591802	
	Aristides Lange Filho	Gabinete	langefilho@gmail.com	(19) 91799224	
	Luciano Vieira			19 99721 7 5944	

MB Consultoria e Planejamento
ARQUITETURA E URBANISMO
Rua Santos Nº 267 sl. 302 Cep 86.020-040 Centro Londrina PR
Fone:(43)3017-4219 e-mail: mmb@sercomtel.com.br

MB URB

LISTA DE PRESENÇA

Nº.	Nome	Entidade/Setor	Email	Telefone Celular	Assinatura
01	NELSON T. WATSUNAGA	CMDCA	nelsonwatsunaga@gmail	99791-0026	
02	Angelo Roberto C. Teixeira	Sec. Fnd. comércio	angeloroberto.coutinho.teixeira@gmail.com	991193413	
03	CELSO NEGRÃO	VERONÍDIA	celsonegrao@hotmail.com	997456485	
04	Aramy G. Aragão Gonçalves	Veronídia	aramyaragao@gmail.com	981675522	
05	Bruno Chaves Gonçalves	GEB Administração condomínios	brunochavesgoncalves@hotmail.com		
06	Rodrigo Ferreira	Cidadão	rodrigoferreira.ferreira@gmail.com		
07	ROGÉRIO P. SEVERINO	VIGILÂNCIA SANITÁRIA	visa@cosmopolis.sp.gov.br	998792679	
08	HENRIQUE PINHEIRO DE ASSI	CIDADÃO	HENRI12-99@YAHOO.COM.BR	996342525	
09	CRISTIANE PAES	VEREADORA	profacristianepaes@gmail.com	998767338	
10	TIAGO RIBEIRO	CIDADÃO	tiagoribeiro@gmail.com	19 994091673	
11	Joseane Cassiano Dias	cidadã	joeanedengavinel@gmail.com	(19) 99452-9307	
12	Bruno G. Rivoyl	Ruínas	Rivoyl	19 99973473	
13	Agnaldo de Jesus Barbosa	Cidadão e Batista	agnaldo.barbosa@outlook.com	(19) 997178917	
14	FLORENAL ZARELON	FACOM. IND	fzz@uol.com.br	19 99977 2570	
15	Wanado Gonçalves	LOTEAMENTO São Carlos		19 97781516	
16	Sônia M. da Silva	CMDCA	sonyamarques@gmail.com	19 991095611	
17	Edenir O Rocha	Sec Saúde	secretaria.saude@cosmop	19 79601-5764	
18	Marcos Roberto Ferreira	Secretário Saúde	gabinete.saude@cosmop.sp.gov	19 98111-3868	
19	Francisca Oliveira	Secretaria Educação	planoliveira@hotmail.com	19 98313579	

MB Consultoria e Planejamento
ARQUITETURA E URBANISMO
Rua Santos Nº 267 sl. 302 Cep 86.020-040 Centro Londrina PR
Fone:(43)3017-4219 e-mail: mmb@sercomtel.com.br

MB URB

LISTA DE PRESENÇA

Nº.	Nome	Entidade/Setor	Email	Telefone Celular	Assinatura
	Valmi R. Rosa	Paulo Lorenço		983493669	Valmi
	Antonio Paulo	Aristono		986054145	[illegible]
	Valdiva Souza	do lar		996920221	[illegible]
	Ana Maria Barbosa	Ad. Empresas			[illegible]
	Jacira Pinto	do lar			
	Marcelo Pinto			996837[illegible]	[illegible]
	Adriano Trevizan	Engenheiro	TREVIZAN.ADRIANO27@yahoo.com.br	971589573	[illegible]
	Lucy Johnson	Funcionario Publico		—	[illegible]
	Alan Corato	Assessor		(19) 974130[illegible]	[illegible]
	Matheus S. Carvalho	Assessor		19982789334	[illegible]
	[illegible]	[illegible]		17987854,2[illegible]	[illegible]
	Itaro César [illegible]	[illegible]		19997[illegible]0755	[illegible]
	Marcele M. Esteves	manicure	marcele.moreiraesteves@gmail.com	98973-2882[illegible]	[illegible]
	[illegible]	Eletricista		19982345348	[illegible]
	Alessandra Silva Cardoso			19982406646	[illegible]
	Márcia Bounassar	MB	mmb@sercomtel.com.br	43 99191 4219	[illegible]

MB Consultoria e Planejamento
ARQUITETURA E URBANISMO
Rua Santos Nº 267 sl. 302 Cep: 86.020-040 Centro Londrina PR
Fone: (43) 3017-4219 e-mail: mmb@sercomtel.com.br

MB URB

LISTA DE PRESENÇA

Audiencia Publica 16/12/2022

Nº.	Nome	Entidade/Setor	Email	Telefone Celular	Assinatura
20	Sabrina Luiza dos Santos	Cultura	sabrina-743@hotmail.com	(19) 99285-4945	[illegible]
	Maria Francisca da Silva	LOTEAMENTO	SAO CARLOS	(19) 994249358	[illegible]
	José Vitor Lucas	LOTEAMENTO	SAO CARLOS	19 99365238[illegible]	[illegible]
	Sabino Almeida Leal	LOTEAMETO	SÃO CARLOS	(19) 997571591	Sabino
	Edineia dos Santos Oliveira	LOTEAMENTO	SAO CARLOS	996307778	[illegible]
	Mariana Soto	Loteamento	São Carlos	999638075	[illegible]
	Karina Dias Souza	Comércio	karinasouzab182@gmail.com	(11) 97733-1858	Karina [illegible]
	Juliana Lopes	Loteamento	São Carlos	(19) 98354-2731	Juliana Lopes
	Mario H. Lima Oliveira	Loteamento	São Carlos	19-996874319	Mario H. [illegible]
	Cláudia L. Santos	Loteamento	São Carlos	(19) 971497247	Cláudia
	Ridalto T. Castro	Loteamento	São Carlos	19-999942605	Ridalto
	Brenilda dos R. Lima	Loteamento	São Carlos	(19) 98205-3596	Brenilda
	Arthur C. das N. Lima	Loteamento	São Carlos	(19) 98205-3596	Arthur
	Antonio Carlos das N. Lima	Loteamento	São Carlos	(19) 98205-3596	[illegible]
	Maria José Lima S. Santos	Loteamento	São Carlos	(19) 993065402	Maria
	Rogério Lima M. Tobias	Loteamento	São Carlos	(19) 981461021	Rogério
	Iraci C. F. Bentlin			(19) 991077702	[illegible]
	Vitalina Ma de Sousa	Loteamento	São Carlos	(19) 995893288	[illegible]
	Valter Arthur Bentlin		valter.bentlin@gmail.com	(19) 996270080	[illegible]

MB Consultoria e Planejamento
ARQUITETURA E URBANISMO
Rua Santos Nº 267 sl. 302 Cep: 86.020-040 Centro Londrina PR
Fone: (43) 3017-4219 e-mail: mmb@sercomtel.com.br

MB URB

LISTA DE PRESENÇA

Nº.	Nome	Entidade/Setor	Email	Telefone Celular	Assinatura
	Fábio Teixeira Lourenço	Segurança/Trânsito	SSPT@cosmopolis.sp.gov.br	1998109.1959	
	Rosimeire B. Bar	Ophtalmele		(19)998184145	
	[illegible]	SAUDE		933853093	
	[illegible]	Agricultura	[illegible]@gmail	999133005	
	Gislaine Demori Rebechi	Câmara-M.	gislaine.demori15@gmail.com	997225211	
	André Luiz B. Franco	COMARA	Andre.franco910@hotmail.com	934015746	
	Daiane F. Ferreira	Secretaria Finanças	financas@cosmopolis.sp.gov.br	19-99461-0668	
	Camila Vicente de Luca	Sec. de Educação	milavsf@hotmail.com	(19)982849627	
	RICARDO F. GUIMARÃES	VEREADOR	GUIMARAESOK@UOL.COM.BR	(19)991395795	
	VALYER GARBOZA	POPULAÇÃO		19 99582074	

MB URB

LISTA DE PRESENÇA

Assunto: 2ª Audiência Pública - PDM Município: Cosmópolis

Data: 26/07/2023

Local: Câmara Municipal Horário: 18 horas

Nº.	Nome	Entidade/Setor	Email	Telefone Celular	Assinatura
01	Gislaine D. Rebechi	Câmara	gislaine.demori15@gmail.com	997225211	
02	CRISTIANE PAES	VEREADORA	profacristianepaes@gmail.com	998767338	
03	Elza C. Lopes	munícipe	-	Sítio São Carlos	
04	Paulo César Lima	Secretário Obras	paulo.lima@cosmopolis.sp.gov	19 3812-8013	
05	Osmar Polizato	Prefeitura	osmarpolizato@gmail.com	19981576231	
06	Renato Trevenzoli	Cultura	Renato.Trevenzoli@uol.com.br	99610.9866	
07	Matheus Sepini Cousta	Cultura	m.sepini@hotmail.com	19.98278 9334	
08	Roberto Moreira	Rádio Moria	quintetomoria@hotmail.com	(19)99105764	
09	Sandra M. Bolezelli Morente	Secretaria Educação	bolesandra@yahoo.com.br	(19) 992806876	
10	Daiane F. Ferreira	Secretaria Finanças	financas@cosmopolis.sp.gov.br	(19) 99461-0668	
11	Rogério Abade	Sec. Obras	abade06rios@gmail.com	19 99107-5668	
12	Edmilson Souza Ruiz	D.A.E	kalsouza@gmail.com	19992496407	
12	Emerson Mendonça			19992305305	
14	Luiza A. Lenizi	Cultura	luiza.lenizi@gmail.com	984997767	
15	André Luis Potato Coppato	Saneamento	andre_coppato@hotmail.com	99883 8244	

MB URB

LISTA DE PRESENÇA

Nº.	Nome	Entidade/Setor	Email	Telefone Celular	Assinatura
16	Rogério Bueno	Secretaria Obras	bueno.r@yahoo.com.br	99295-4916	
17	Kaiky Bamin Gagliardi	Município	kaikybamin36@gmail.com	19 999982744	Kaiky
18	Carla Andréa Lemos Pesuitto	Educação	pesuittocarla@gmail.com	(19) 991309096	
19	Roberta Krum Rodrigo	Educação	robertaprodrigo@hotmail.com	19 99775416	
20	Angelo Roberto C. Tenca	Ind. e Comércio	angelorobertotenca@gmail	(19) 991173413	
21	Giuliane Amaral Silva	Município	giulianeamaral1993@g.com	(19) 99932606	
22	[illegible]	Serviços Públicos		19 99776 8745	
23	Renato Honório da Silva			997112763	
24	Edineia dos Santos	São Carlos		996307778	
25	Edicleia dos S. O	São Carlos		996307778	
26	[illegible]				
27	Percy Lizel	São Carlos		993388575	
28	Ivanildo da Silva Xavier	São Carlos		995274224	
29	José Maria do S. Ribeiro	São Carlos	José Maria Tobias@gmail.com	19 981461024	
30	Guilherme Rangel	São Carlos		19 99385-8198	
31	Claudeslei F. Pinucci	SRTC	lelei.pinucci@gmail.com	97159.8441	
32	PAULINHO STAHL	Educação		9-81509554	
33	João B. N. Andrade	Serviços Públicos	JOAO.CARPOTES2008@HOTMAIL.COM	999433844	
34	Odineia Bueno	S.P.S.A.C.		993167559	

MB Consultoria e Planejamento
ARQUITETURA E URBANISMO

Rua Santos Nº 267 sl. 302 CEP 86.020-040 Centro Londrina PR
Fone: (43) 3017-4219 e-mail: mmb@sercomtel.com.br

MB URB

LISTA DE PRESENÇA

Nº.	Nome	Entidade/Setor	Email	Telefone Celular	Assinatura
35	RICARDO K. GUIMARÃES	VEREADOR	GUIMARAES.OAO@UOL.COM.BR	9.91395785	
36	Luciana Cp. Maria Filha	Educação	mlucianacapuano@gmail.com	992307009	
37	Karen S. Dainez	Educação	karendainez@hotmail.com	996863926	
38	Cleuza P. Dias / Helena				
39	Marcos Paulo Jorge	Sec. Jurídica	SEJUR@cosmopolis.gov.br	999151029	
40	Sabino Alexandre Silva	São Carlos		997571591	Sabino
41	Isabela de Lima Nunes de Castro	São Carlos	isabelacastro20211@gmail.com	996904839	
42	Lucirlo S. Barbosa	São Carlos		19988349103	
43	Regina Tobias	São Carlos		(19) 981461025	
44	Maria Francisca	São Carlos		19 994249358	
45	Josenildo	São Carlos		99365238830	
46	Adriana Montes	Convênios Prefeit	convenios@cosmopolis.sp.gov.br	999243937	
47	Maria Helena Fuchs de Silva	Município	silvaizo1313@gmail.com	992439247	
48	Marcia Andrade de Almeida Mello	Município	chacarasmarcia@hotmail.com	971546489	
49	Marinilda Soto	São Carlos	[illegible]	999638075	
50	Rosilene de S.	Sítio São Carlos		19 998288470	
51	Estela Regone Okada	Sec. Saúde		(19) 996018769	
52	Leonora Ap. Nechar Dias Leão			19) 984118193	
53	Silvia Elisa Conde Cha	Sec. Turismo	Turismo@cosmopolis.sp.gov.br	(19) 998313922	

MB Consultoria e Planejamento
ARQUITETURA E URBANISMO

Rua Santos Nº 267 sl. 302 CEP 86.020-040 Centro Londrina PR
Fone: (43) 3017-4219 e-mail: mmb@sercomtel.com.br

MB URB

LISTA DE PRESENÇA

Nº.	Nome	Entidade/Setor	Email	Telefone Celular	Assinatura
73	Renato Simões de Almeida	Comunicação	RS22@hotmail.com	99985-6565	
74	Gardline de Souza Fulanetto	Comunicação	canalfulanetto2009@hotmail.com	98263-0529	
75	Leonardo Dias Nemésio	Comunicação	leonardonemes.ag@gmail.com	99839-3190	
76	Rafael C. Peruchi	Cosmópolis	Rafaelg72@hotmail.com		
77	Delfina S. Lima	Munícipe		997280027	
78	Luciane Lima	Munícipe		996147442	
79	Joaquim José de C. Lino	Munícipe	JCLINO@gmail.com	971248922	
80	Gisele Oliveira Fontana	Planejamento	giselaoliveira@cosmopolis.sp.gov.br	(19)99448-9788	
81	Mario Cesar G. Santana	Obras	mcgsantana@gmail.com	(19)981500864	
82	Celso Negrão	Veículo	negrao.celso@gmail.com	(19)981675522	
83	Eric Guizio Mala	Planej.	eric.guizio@cosmopolis	(19)99167.7149	
84	Juliano Ap. S. Mantovani	CRJC	j.mantovani@cosmopolis.sp.gov.br	999479232	
85	Vanessa do Carmo Alves	PVAN	pvan.planejamento@gmail.com	99663 8763	
86	Francisco	Promoção		988313579	
87	Luiz Henrique Pinto	Município	henrick7@gmail.com	982448805	
88	Leandro Zanetato	ALENA	leandro.zanetato@yahoo.com	98103.6616	
89	Hegemilda dos R. Lo Laima	São Carlos		98205-3596	
90	Patrícia D. C. Costa	São Carlos			
91	Marlene Vidal dos Santos	São Carlos			

MB Consultoria e Planejamento
ARQUITETURA E URBANISMO
Rua Santos Nº 267 sl.302 CEP 86.020-040 Centro Londrina PR
Fone:(43)3017-4219 e-mail: mmb@sercomtel.com.br

MB URB

LISTA DE PRESENÇA

Nº.	Nome	Entidade/Setor	Email	Telefone Celular	Assinatura
54	Ana Helena de Rossi	Prefeitura		(19)981428623	
55	Maura E. Arruda	Sec. Saúde		19953937744	
56	Carlos A. de Campos	SAMA		97407-7003	
57	Jessica Cristina Paes	Sec Saúde		99330-2882	
58	Eliane S. Lacerda Dipini	Saúde		999809780	
59	Hugo Ribeiro	Sociedade		997888726	
60	Ana Raquel da Silveira	Saúde Mental		999308998	
61	Sônia Fontana	Segurança		99376-0912	
62	Nadia B. Barros	Habtcel		999801883	
63	Maiana V. Ribeiro	Obras		996278403	
64	Lúcia Lucena	Habitação		997748-5835	
65	Andressa J. Ruiz	Obras		996466517	
66	Irineu Alves Barbosa	Segurança	irineu.barbosa@uol.com.br	98151-2807	
67	Nelson T. Matsunaga	ACICO		99741-0026	
68	Aranyclaas A. Gonçalves	Veículo	aranyguyan@gmail.com	981531700	
69	Mauro Roberto Batista	O.C.T.		986058822	
70	Daiane L. Lamberto	Sec Saúde		991670036	
71	Silene Souza Lincoln	Sec. Saúde		995605428	
72	[illegible]	SEC Esporte	marcel.2@hotmail.com	981252319	

MB Consultoria e Planejamento
ARQUITETURA E URBANISMO
Rua Santos Nº 267 sl.302 CEP 86.020-040 Centro Londrina PR
Fone:(43)3017-4219 e-mail: mmb@sercomtel.com.br

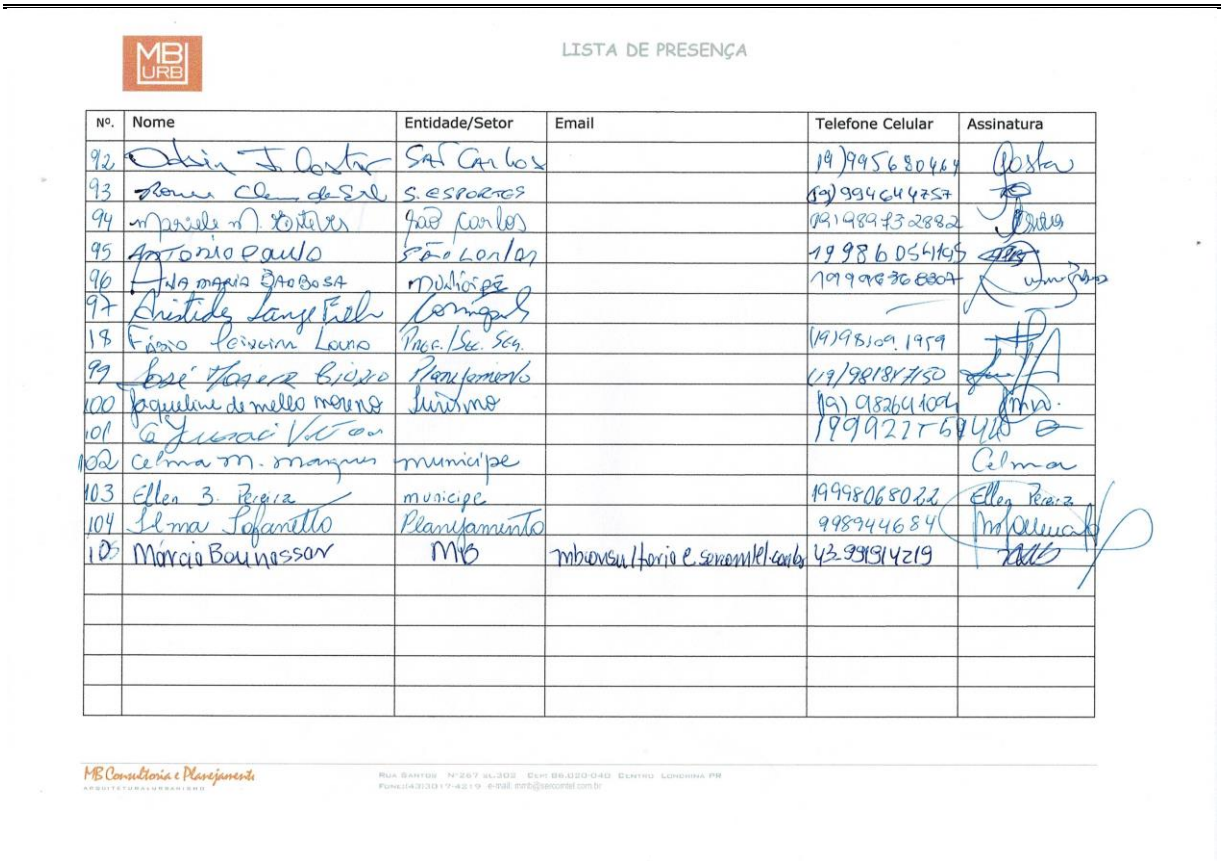

MB URB

LISTA DE PRESENÇA

Nº.	Nome	Entidade/Setor	Email	Telefone Celular	Assinatura
92	Odair J. Costa	São Carlos		(19)995680464	Costa
93	Rosa Clara de Sal	S. ESPORTES		(19)994644757	[illegible]
94	Mariele M. Esteves	São Carlos		(19)989732882	[illegible]
95	Antonio Paulo	São Carlos		19986054195	[illegible]
96	Ana Maria Barbosa	Munícipe		19998368807	[illegible]
97	Aristides Lange Filho	Cosmópolis		—	[illegible]
18	Fábio Teixeira Lauro	Proc./Sec. Seg.		(19)98109.1959	[illegible]
99	José Moreira Bizzo	Planejamento		(19)981817150	[illegible]
100	Jaqueline de Mello Moreno	Turismo		(19) 98264109	[illegible]
101	[illegible]			19992275[illegible]	[illegible]
102	Celma M. Marques	munícipe			Celma
103	Ellen B. Pereira	munícipe		19998068022	Ellen Pereira
104	Selma Sofanetto	Planejamento		998944684	[illegible]
105	Márcio Bounassar	MB	mbconsultoria@sercomtel.com.br	43.99191 4219	[illegible]

MB Consultoria e Planejamento
ARQUITETURA E URBANISMO

Rua Santos Nº 267 sl.302 Cep 86.020-040 Centro Londrina PR
Fone:(43)3017-4219 e-mail: mmb@sercomtel.com.br

Figuras 7 a 19 – Lista de presença da 1ª e 2ª Audiência Pública.
Fonte: MB Consultoria.

Apresentação – 1ª e 2ª Audiência Pública

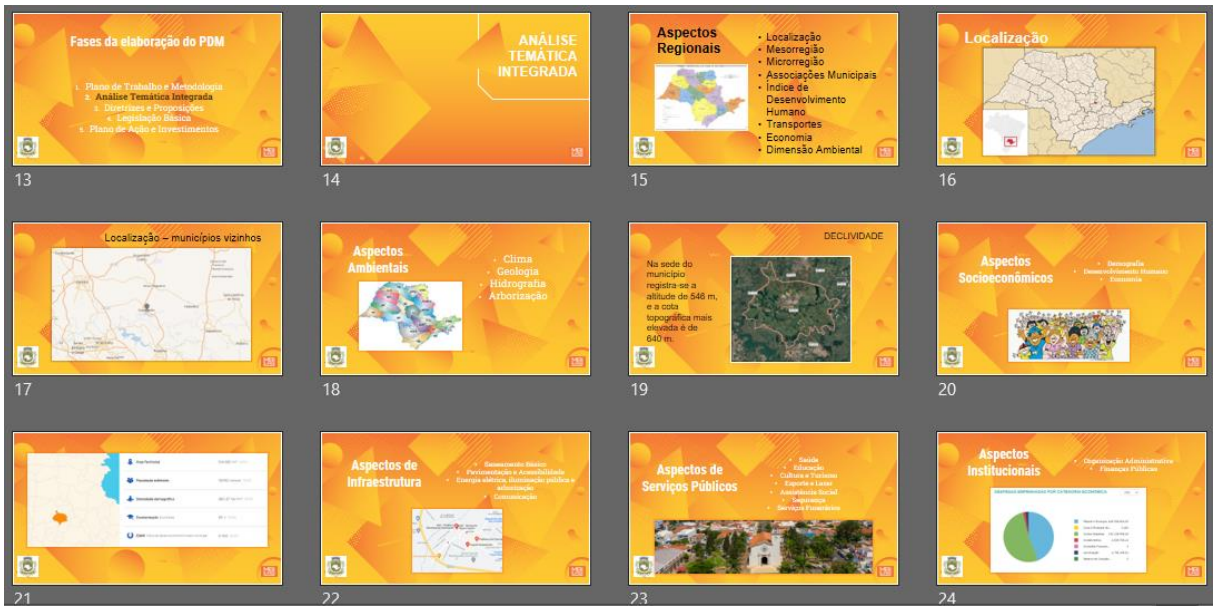

25 26 27 28 29 30 31 32 33 34 35 36

1 2 3 4 5 6 7 8

9 10 11 12 13 14 15 16

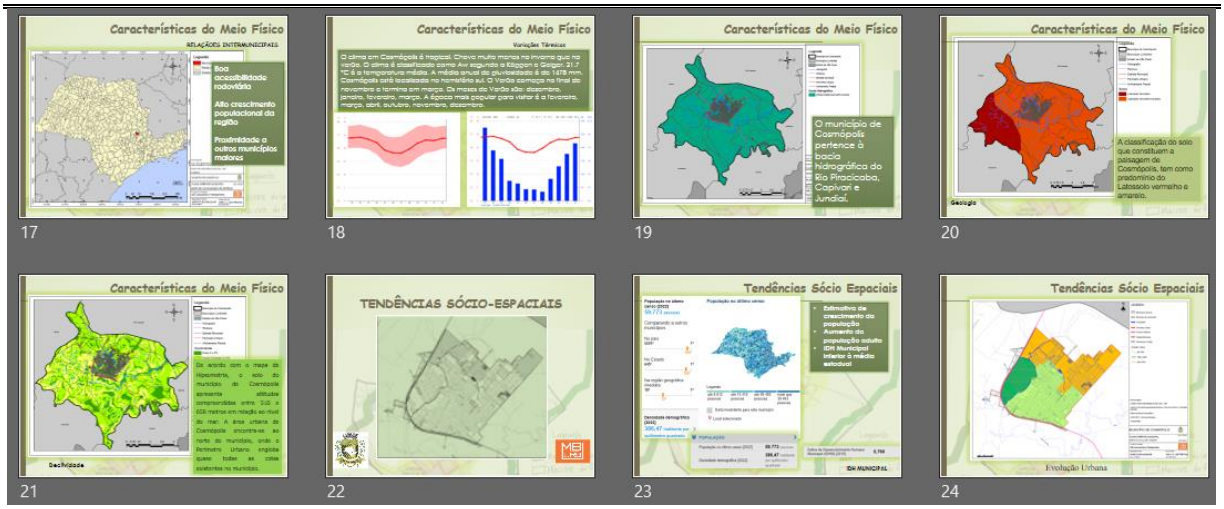

17 18 19 20 21 22 23 24

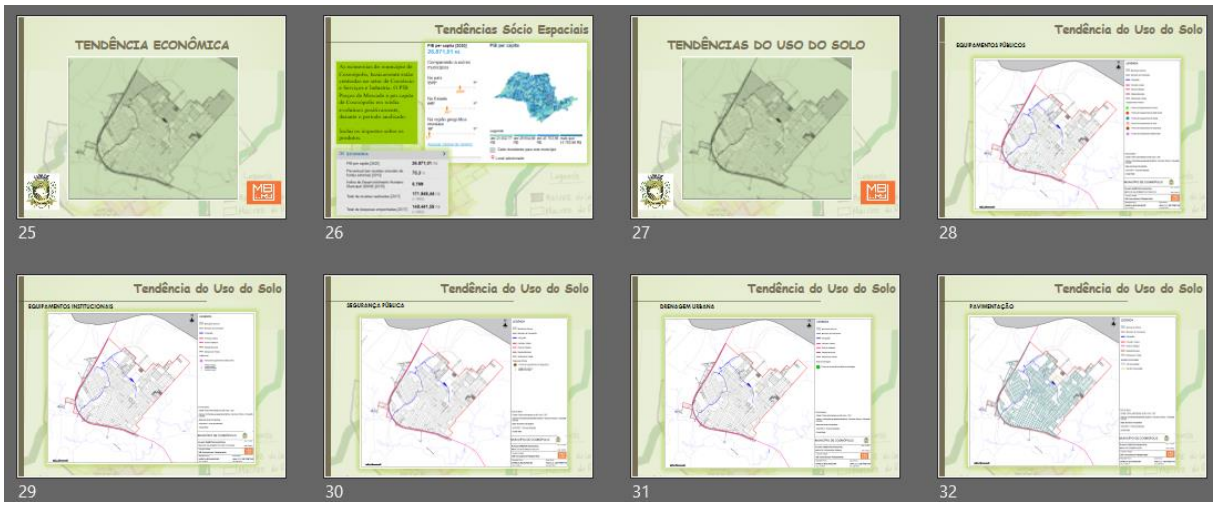

25 26 27 28 29 30 31 32

33 34 35 36 37 38 39 40

Figuras 20 a 28 – Apresentação da 1ª e 2ª Audiência Pública.
Fonte: MB Consultoria.